



# Wat moet u weten over loonbeslag bij uw medewerker?

Als werkgever kunt u te maken krijgen met loonbeslag. Het kan dan gebeuren dat er meerdere beslagleggers zijn die beslag leggen op het inkomen van uw medewerker. Wat doet u in zo'n situatie? Met deze informatie komt u hierover meer te weten zodat het proces van loonafdracht goed verloopt.

## 1 Wat verandert er?

Sinds 1 januari 2021 zorgt de wet vereenvoudiging beslagvrije voet dat het proces voor de beslagvrije voet eenvoudiger is. De manier om de beslagvrije voet te berekenen is dankzij een uniforme rekentool voor alle beslagleggers gelijk. Hierdoor is het minimum bedrag (de beslagvrije voet) waarop uw medewerker recht heeft om in de basiskosten van levensonderhoud te voorzien beter beschermd. De wet zorgt er ook voor dat het proces eenvoudiger wordt voor werkgevers. Een coördinerend deurwaarder is namelijk uw enige aanspreekpunt, ook als er meerdere beslagleggers zijn.

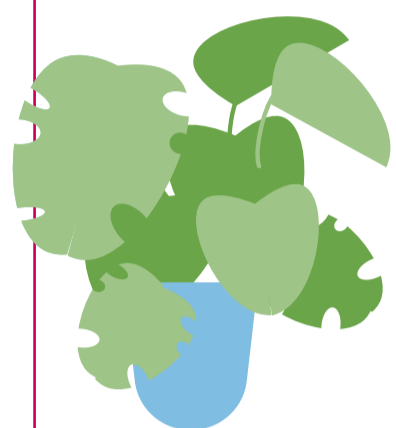

### Hoe werkt het?

Bij meerdere beslagen op het inkomen van uw medewerker neemt een van de beslagleggers de rol van coördinerend deurwaarder op zich. U draagt het inkomensdeel boven de beslagvrije voet af aan de beslaglegger die de coördinerend deurwaarder is. Die zorgt vervolgens voor de juiste verdeling van dit deel van het inkomen onder de andere beslagleggers.

### Uw aanspreekpunt

De beslaglegger die optreedt als coördinerend deurwaarder meldt zich bij u. Vanaf dit moment is deze beslaglegger uw aanspreekpunt voor alles wat met het beslag van uw medewerker te maken heeft. Hier kunt u ook terecht voor vragen. Ook als er sprake is van meerdere beslagleggers, blijft deze coördinerend deurwaarder uw aanspreekpunt.

### Wie is de coördinerend deurwaarder?

Het komt voor dat er twee of meer beslagleggers beslag leggen op het inkomen van uw medewerker. De eerste (oudste) beslaglegger is dan niet altijd automatisch de coördinerend deurwaarder. Het kan zijn dat de vordering van een andere beslaglegger voorrang heeft. De beslaglegger die voorrang heeft, neemt dan de rol van coördinerend deurwaarder op zich.

## 2 Aan wie draagt u af?

De loonafdracht doet u aan de coördinerend deurwaarder. Deze beslaglegger zorgt dat dit deel van het inkomen boven de beslagvrije voet wordt verdeeld onder de andere beslagleggers. Deze beslaglegger is ook het aanspreekpunt voor uw medewerker en de andere beslagleggers.

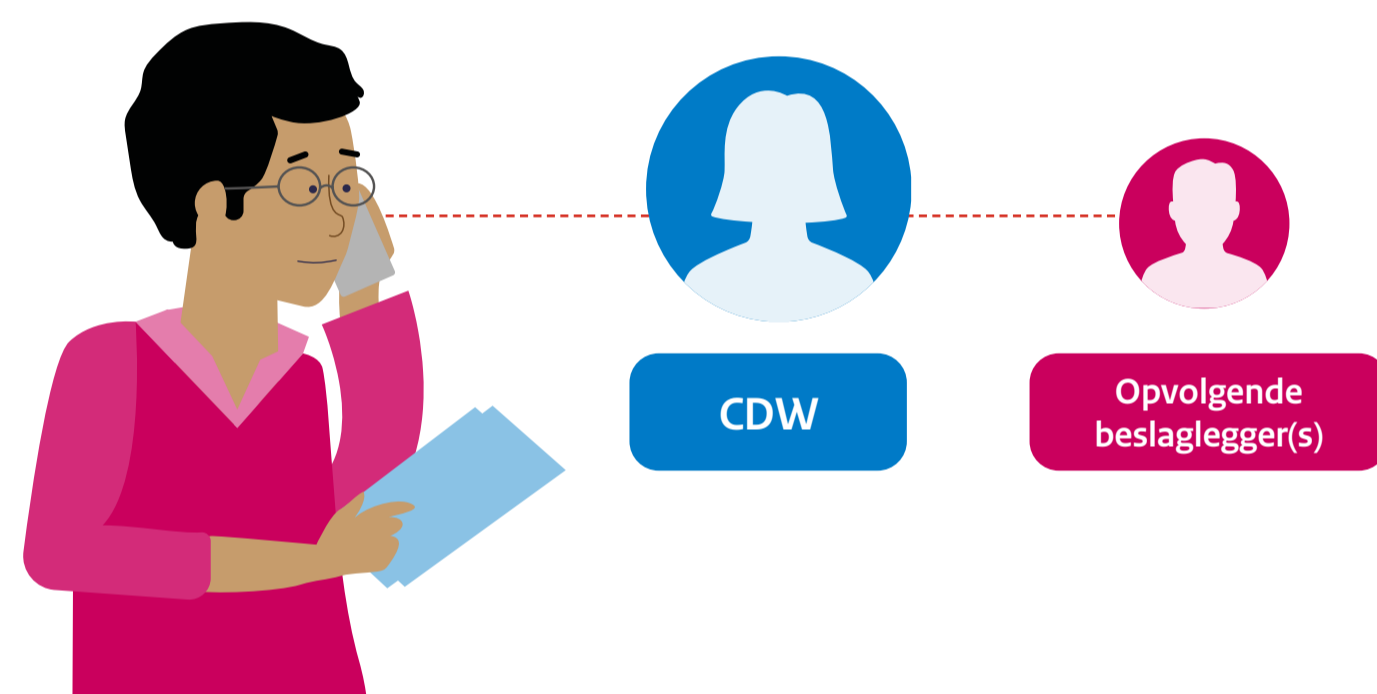
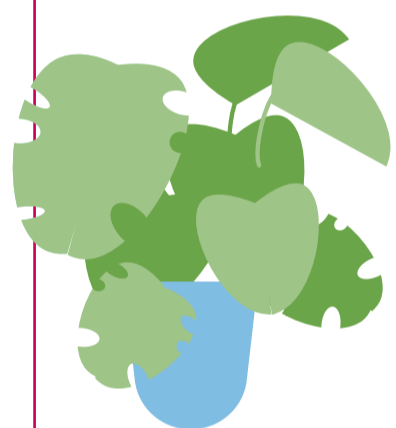

## 3 Wat doet u bij samenloop van beslagleggers?

Als er twee of meer beslagleggers beslag leggen op het inkomen van uw medewerker, is er sprake van samenloop. De eerste (oudste) beslaglegger is vaak de coördinerend deurwaarder waar u aan afdraagt. Legt een tweede beslaglegger beslag op het inkomen, dan kan deze vordering voorrang krijgen op de eerste beslaglegger. Dit is dan een 'preferente beslaglegger'. Niet de eerste, maar de tweede beslaglegger wordt dan de coördinerend deurwaarder. U ontvangt daarover een bericht van de partij die coördinerend deurwaarder is. In het onderstaande schema ziet u wie de coördinerend deurwaarder wordt als er een tweede beslaglegger bij komt. Dan weet u bij samenloop aan wie u moet afdragen. De rol van coördinerend deurwaarder is namelijk bepaald op basis van de voorrang.

## 4 Leeswijzer

Start in het schema met de eerste beslaglegger (A) en volg de rij horizontaal tot u in de kolom van de tweede beslaglegger (B) bent. Op de as van A en B ziet u wie de coördinerend deurwaarder wordt. In de tweede verticale kolom wordt voor de Belastingdienst (Belastingen of Toeslagen) en gemeenten (Belastingdomein of Sociaal domein) nog onderscheid gemaakt op basis van preferent en concurrent. U ziet welk domein van toepassing is in de informatie die u ontvangt bij de derdenverklaring. Als er beslag op inkomen wordt gelegd door CJIB op basis van een schadeverhaal door slachtoffers neemt CJIB de rol van coördinerend deurwaarder over, zoals in het schema met een ster (\*) is aangegeven. Voor gerechtsdeurwaarders geldt dat de eerste (met het oudste beslag) de rol van coördinerend deurwaarder heeft.

### Legenda

BD = Belastingdienst<sup>1</sup>  
 CJIB = Centraal Justitiele Incassobureau  
 GDW = Gerechtsdeurwaarder  
 Gemeente = inclusief Unie van Waterschappen  
 LBIO = Landelijk Bureau Inning Onderhoudsbijdragen  
 SVB = Sociale Verzekeringsbank  
 UWV = Uitvoeringsinstituut Werknemersverzekeringen

\* = Uitzonderingsafspraken i.v.m. schadeverhaal

<sup>1</sup> De Belastingdienst int alleen voor zichzelf. Nadat het bedrag aan de Belastingdienst is afgedragen door de werkgever zijn de andere beslagleggers aan de beurt. In het schema is te zien welke beslaglegger vervolgens de coördinerend deurwaarder wordt.

**A**  
Eerste beslaglegger  
↓

**B**  
Opvolgende beslaglegger  
→

|                 |                            | Belastingdienst <sup>1</sup> |                        | CJIB       |                | Gemeente                   |                          | SVB       | UWV        | GDW       |            | LBIO       |
|-----------------|----------------------------|------------------------------|------------------------|------------|----------------|----------------------------|--------------------------|-----------|------------|-----------|------------|------------|
|                 |                            | (Belastingen) Preferent      | (Toeslagen) Concurrent | Concurrent | *Concurrent    | Belastingdomein Concurrent | Sociaal domein Preferent | Preferent | Preferent  | Preferent | Concurrent | Concurrent |
| Belastingdienst | (Belastingen) Preferent    | BD                           | BD                     | BD         |                | BD                         | BD                       | BD        | BD         | BD        | BD         | BD         |
|                 | (Toeslagen) Concurrent     | BD                           | BD                     | BD         | BD *CJIB       | BD                         | Gemeente                 | SVB       | UWV        | GDW       | GDW        | LBIO       |
| CJIB            | Concurrent                 | BD                           | CJIB                   | CJIB       |                | CJIB                       | Gemeente                 | SVB       | UWV        | GDW       | GDW        | CJIB       |
|                 | * Concurrent               | BD                           | CJIB                   | CJIB       |                | CJIB                       | Gemeente                 | SVB       | UWV        | GDW       | GDW        | CJIB       |
| Gemeente        | Belastingdomein Concurrent | BD                           | Gemeente               | Gemeente   | Gemeente *CJIB | Gemeente                   | Gemeente                 | SVB       | UWV        | GDW       | GDW        | Gemeente   |
|                 | Sociaal domein Preferent   | BD                           | Gemeente               | Gemeente   |                | Gemeente                   | Gemeente                 | Gemeente  | Gemeente   | GDW       | Gemeente   | Gemeente   |
| SVB             | Preferent                  | BD                           | SVB                    | SVB        |                | SVB                        | SVB                      | SVB       | <b>SVB</b> | GDW       | SVB        | SVB        |
| UWV             | Preferent                  | BD                           | UWV                    | UWV        |                | UWV                        | UWV                      | UWV       | UWV        | GDW       | UWV        | UWV        |
| GDW             | Preferent                  | BD                           | GDW                    | GDW        |                | GDW                        | GDW                      | GDW       | GDW        | GDW       | GDW        | GDW        |
|                 | Concurrent                 | BD                           | GDW                    | GDW        |                | GDW                        | GDW                      | GDW       | GDW        | GDW       | GDW        | GDW        |
| LBIO            | Concurrent                 | BD                           | LBIO                   | LBIO       |                | LBIO                       | Gemeente                 | SVB       | UWV        | GDW       | GDW        | LBIO       |



### Voorbeeld

Is de SVB de eerste beslaglegger (A) en UWV de opvolgende beslaglegger (B)? Dan is de SVB volgens dit schema uw coördinerend deurwaarder.

### Meer informatie

Ga voor meer informatie over de beslagvrije voet naar [www.uwbeslagvrijevoet.nl](http://www.uwbeslagvrijevoet.nl)  
 Informatie voor werkgevers is te vinden op [www.uwbeslagvrijevoet.nl/informatievoorwerkgevers](http://www.uwbeslagvrijevoet.nl/informatievoorwerkgevers)